

ITS

ISABELLE THILTGÈS

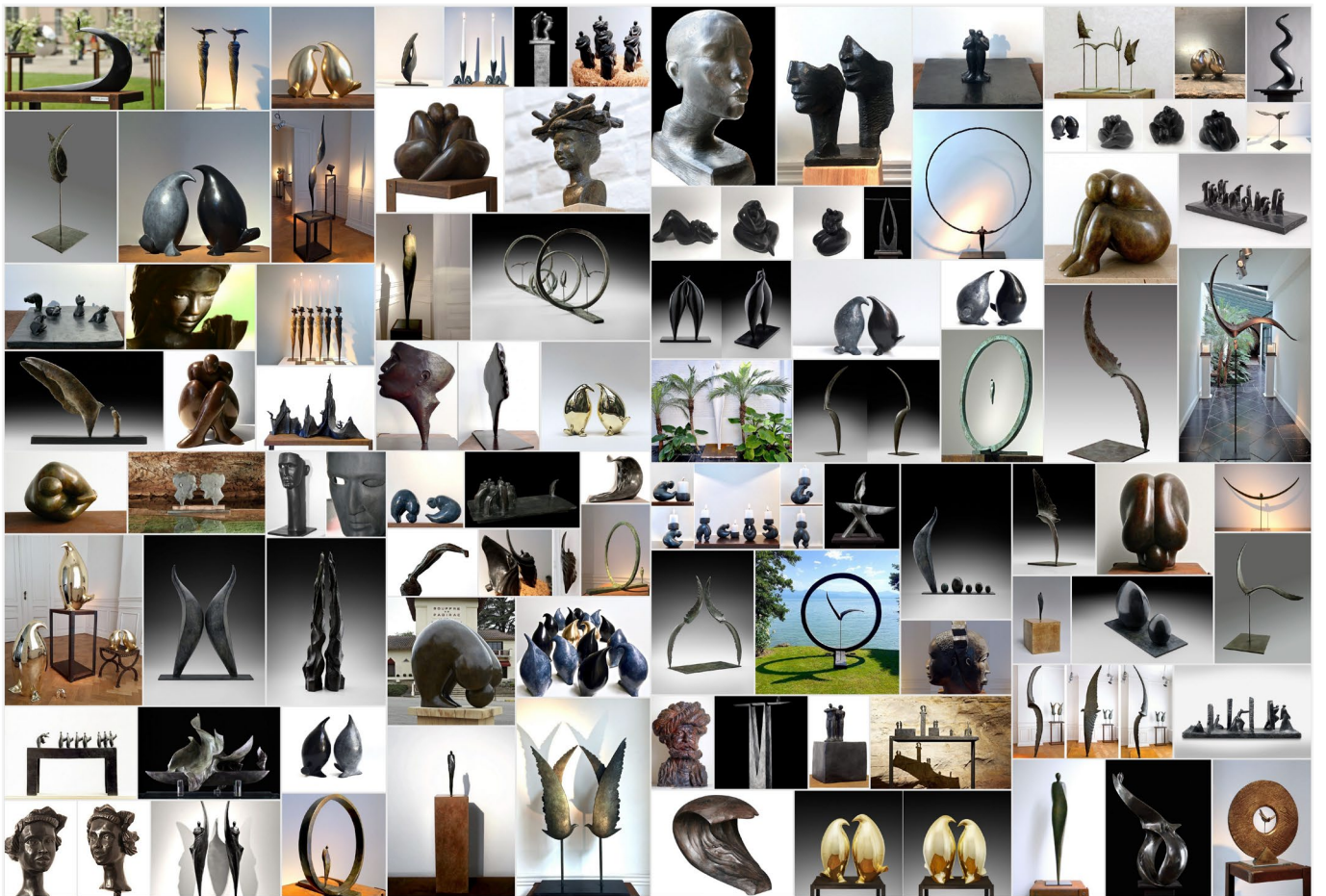

SCULPTURES



Isabelle

Formée par l'expérience patiente de la terre qu'elle sculpte depuis plus de vingt ans, Isabelle Thiltgès, belge d'origine, vit et travaille actuellement à Bruxelles où elle s'est réinstallée après une trentaine d'années de vie parisienne, dans une maison nichée au cœur du quartier Louise. Elle y a aménagé son atelier, ouvert aux visiteurs qui y découvrent un univers vivant et surprenant dans lequel les sculptures en bronze cohabitent sereinement avec les terres en cours de réalisation.

Leur rencontre invite le regard au voyage : du petit au grand, des oiseaux aux cercles habités, des visages concrets aux formes humaines souvent lisses, parfois juste esquissées, des pleins aux vides sculptés par les lignes simples et épurées qu'Isabelle aime pour leur exigence de justesse. D'une œuvre à l'autre, l'œil passe aisément du mouvement saisi à l'immobilité placide, d'un thème à un autre, toujours figuratif, invariablement choisi à la faveur de la sensibilité d'une artiste préférant d'ailleurs qu'on l'appelle juste sculpteur.

Un éclectisme assumé et une sobriété qui font l'originalité de son travail puissant et instinctif, très présent dans les collections privées en Belgique comme à l'Étranger où il est régulièrement exposé; celui d'un électron libre nourri par la vie qui sait donner matière à l'impalpable et en exprimer la profondeur avec retenue, sans détour ni superflu. Authentique et pénétrant, assurément agitateur de sentiments.

Formed by her patient work of clay, which she has been sculpting for more than twenty years, Isabelle Thiltgès, Belgian by birth, currently lives and works in Brussels, in a house nestled in the heart of the Louise district, where she resettled after some thirty years of Parisian life. The workshop she set up in her home is open to visitors, who discover an amazing, animated world in which bronze sculptures share the space serenely alongside clay works in progress.

Such an encounter invites the viewer's gaze to roam: from small to large, from birds to inhabited circles, concrete faces to frequently smooth human silhouettes, sometimes barely sketched, from solids to hollows, sculpted by the simple and refined lines that Isabelle loves for their exacting precision. From one piece to the next, the eye passes easily from seized movement to placid immobility, and from one theme to another, always figurative, invariably chosen to complement the sensitivity of this artist who, by the way, prefers to be called just sculptor.

A deliberate eclecticism and a sobriety that contributes to the originality of her powerful and instinctive work, well represented in private collections in Belgium and abroad, where it is regularly exhibited. Such are the qualities of this unclassifiable free spirit, nourished by life, capable of giving form to the impalpable and expressing profundity with restraint and authenticity, without circuitousness or superfluity. Both authentic and incisive, unquestionably an agitator of feelings.

De Belgische kunstenaar Isabelle Thiltgès werkt al meer dan 20 jaar met aarde. Na een periode van 30 jaar in Parijs leeft en werkt ze opnieuw in Brussel, in het hart van de Louizawijk. Ze heeft er haar atelier ingericht waar bezoekers een levenslustige en verrassende wereld kunnen ontdekken waar brons en aarde op een serene wijze samenleven.

Deze ontmoeting nodigt uit om te denken aan reizen: van groot naar klein, vogels, concrete gezichten met menselijke silhouetten maar soms ook net geschetst, eenvoudige en pure lijnen waar ze graag gebruik van maakt. De werken gaan vlot van beweging tot immobiliteit, langs figuratieve thema's, gekozen door een kunstenaar die graag gewoon als beeldhouwwerkster aanzien wenst te worden.

Het veronderstelt eclectisme en de soberheid geven originaliteit aan haar krachtig en instinctief werk dat zeer aanwezig is in haar privécollecties in België en in het buitenland waar ze vaak tentoongesteld wordt. Ze maakt zaken tastbaar en haar werk is authentiek, scherpzinnig en roept gevoelens op.

EXPOSITIONS

EXPOSITIONS PERMANENTES ET COMMANDES PUBLIQUES

GALERIES & ATELIER

- Depuis 2020 *Sculptures*. Fondation Waddilove & Art – Chemin du Bleu Léman 1, Villeneuve, Suisse
Depuis 2019 *Sculptures*. Art n'1 Pepper Maison-Galerie – Roquez 43, Sart-Lez-Spa, Belgique
Depuis 2018 *Sculptures*. ARCO GALLERY – 579 Broadway, New York, USA
Depuis 2018 *Sculptures*. Galerie Mise en Scène – Rue Louis de Savoie, Morges, Suisse
Depuis 2017 *Sculptures*. Galerie Philippe Heim – Avenue de Wagram, Paris 17, France
Depuis 2016 *Sculptures*. Vogelsang Gallery – Avenue du Général de Gaulle Ixelles, Belgique
Depuis 2013 *Sculptures*. Atelier Isabelle Thiltgès – Rue Général Patton, Bruxelles, Belgique
Jusqu'à 2017 *Sculptures*. Galerie Bruno@FLORA JANSEM – Avenue Matignon, Paris 8, France

PRIX & COMMANDES PUBLIQUES

- 2020 *Ao* : Trophée des "Mérites de l'Économie 2020" de la Promove Riviera-Lavaux
Commande de la Promove Riviera-Lavaux en partenariat avec la Fondation MAG
Réalisation de quatre exemplaires de la sculpture *Ao* remis aux entreprises lauréates
- 2019 *La Grande Envolée* : Prix du Jury de la Biennale de Montreux – Suisse
Acquisition de la sculpture en bronze par la commune de Montreux
Installation permanente dans l'espace public au bord du lac Léman
- 2019 *Six nouveaux Pingouins dorés* (3 sculptures – H. ±120cm & 3 sculptures – H. ±90cm)
Commande de Peter Millard & Partners Ltd, Art Consultants – Londres, UK
Installation permanente sur le bateau "Celebrity Edge" (voyages USA - Caraïbes)
- 2018 *La Famille de Pingouins dorés* (3 sculptures – H. ±180cm / H. ±160cm / H. ±90cm)
Commande de Peter Millard & Partners Ltd, Art Consultants – Londres, UK
Installation permanente sur le bateau "Celebrity Edge" (voyages USA - Caraïbes)
- 2018 *Eveil e³ Intuition* : Trophées du Prix littéraire ESJ Paris - Maison Blanche
Commande de l'Ecole Supérieure de Journalisme de Paris et Maison Blanche
- 2012 *Tout Simplement* (Sculpture monumentale - H.280cm)
Commande de la Société d'Exploitations Spéléologiques de Padirac – Padirac, Lot, France
Installation permanente dans le Gouffre de Padirac

SALONS ET EXPOSITIONS

SALONS

14-11-2020 / 13-12-2020 *SNAA 2020 (Salon National des Artistes Animaliers – 44ème édition)*

(Reprogrammée - suite COVID-19) Hôtel Malestroit – Bry-sur-Marne, France

11-10-2020 / 03-10-2020 *Biennale de sculpture de Lasne*

Invitée d'honneur : *La Grande Envolée*

Place d'Ohain - Lasne, Belgique

- 15-12-2019 / 16-11-2019 *SNAA 2019 (Salon National des Artistes Animaliers – 45ème édition)*
Hôtel Malestroït – Bry-sur-Marne, France
- 20-10-2019 / 10-08-2019 *BIENNALE DE MONTREUX*
Prix du Jury : *La Grande Envolée*
Exposition dans l'espace public | Sculptures monumentales – Montreux, Suisse
- 15-09-2019 / 10-09-2019 *IIDE Brussels (The International Interior Design Exhibition Brussels)*
Upper Floors – Hôtel de la Poste, Tours & Taxis, Bruxelles, Belgique
- 18-08-2019 / 10-08-2019 *ART NOCTURNE KNOCKE 2019*
CC Scharpood – Knokke-Heist, Belgique
- 05-05-2019 / 02-05-2019 *LAUSANNE ART FAIR 2019*
Mise en Scène Galerie – Lausanne, Suisse
- 07-04-2019 / 03-04-2019 *PAD PARIS 2019*
Galerie Philippe Heim – Paris, Tuileries, France
- 24-03-2019 / 16-03-2019 *HABITAT-JARDIN 2019*
Stand de la galerie Mise en Scène – Lausanne, Suisse
- 03-02-2019 / 26-01-2019 *BRAFA ART FAIR 2019*
Galerie Philippe Heim – Tour & Taxis, Bruxelles, Belgique
- 16-12-2018 / 17-11-2018 *SNAA 2018 (Salon National des Artistes Animaliers – 42ème édition)*
Hôtel Malestroït – Bry-sur-Marne, France
- 09-12-2018 / 04-12-2018 *SCOPE MIAMI BEACH 2018* – Exposition by Vogelsang Gallery Brussels
Scope Miami Beach Pavilion – Miami, Florida, USA
- 25-09-2018 / 21-09-2018 *SAB 2018 (Septembre Animalier Bruxelles – 4ème édition)*
Galerie Costermans – Place du Grand Sablon, Bruxelles, Belgique
- 08-04-2018 / 04-04-2018 *PAD PARIS 2018*
Galerie Philippe Heim – Paris, Tuileries, France
- 26-09-2017 / 22-09-2017 *SAB 2017 (Septembre Animalier Bruxelles – 5ème édition)*
Galerie Costermans – Place du Grand Sablon, Bruxelles, Belgique
- 26-03-2017 / 22-03-2017 *PAD PARIS 2017*
Galerie Philippe Heim – Paris, Tuileries, France
- 04-12-2016 / 29-11-2016 *SCOPE MIAMI BEACH 2016* – Exposition by Vogelsang Gallery Brussels
Scope Miami Beach Pavilion – Miami, Florida, USA
- 27-11-2016 / 25-11-2016 *Salon Juliette e³ Victor*
Tour & Taxis – Bruxelles, Belgique
- 11-05-2014 / 09-05-2014 *Sculptures @ « Jardins en fête »*
Château de Coppet, Suisse
- 01-05-2012 / 26-04-2012 *GMAC (Grand Marché d'Art Contemporain) | Paris-Bastille*
Paris, France
- 31-03-2012 / 17-03-2012 *Sixième Biennale "Expressions du Sacré"*
Église de Saint-Savinien – Melles, France
- 11-03-2012 / 25-02-2012 *Sixième Biennale "Expressions du Sacré"*
Chapelle Saint-Louis – Poitiers, France
- 29-01-2012 / 26-01-2012 *GMAC (Grand Marché d'Art Contemporain) | Halle Freyssinet*
Paris, France
- 22-01-2012 / 13-01-2012 *Salon des Antiquaires et Galeristes de la Tour Eiffel*
Paris, France
- 12-12-2011 / 09-12-2011 *Salon des Antiquaires et Galeristes*
Hippodrome de Marcq en Baroeul
- 27-11-2011 / 18-11-2011 *Salon de Paris XVIème – La Muette, Antiquaires et Galeristes*
Paris, France
- 16-10-2011 / 14-10-2011 *GMAC (Grand Marché d'Art Contemporain) | Chatou*
Chatou, France

- 09-11-2009 / 03-11-2009 *Art en Capital – Salon des Artistes Indépendants*
Grand Palais – Paris, France
- 12-07-2009 / 27-06-2009 *Biennale Internationale de Sculpture Contemporaine de Bourgogne*
1^{er} Prix de la catégorie Bronze
Nolay, France

EXPOSITIONS INDIVIDUELLES

- Avril 2020 / 25-01-2020 *"Prélude": L'Oiseau monumental d'Isabelle Thiltgès place Guy d'Arezzo*
Exposition publique par la commune d'Uccle – Place Guy d'Arezzo, 1180 Bruxelles
- 27-07-2019 / 20-06-2019 *Isabelle Thiltgès - Sculptures*
Galerie Mise en Scène – Rue Louis de Savoie 21, Morges, Suisse
- 25-11-2018 / 22-11-2018 *W. W. D : Winter Walking Dinner à l'Atelier et Winter Workshop Days (Open doors)*
Atelier Isabelle Thiltgès, Bruxelles, Belgique
- 09-04-2018 *Isabelle Thiltgès pour le Prix littéraire 2018 ESJ / Maison Blanche Paris*
Maison Blanche – Avenue Montaigne, Paris 8, France
- 17-09-2016 / 14-09-2016 *Promenade pour un Objet d'Exception du Comité Montaigne*
Maison Blanche – Avenue Montaigne, Paris 8, France
- 28-02-2016 / 17-07-2015 *"Sculptures". GALARTIS présente Isabelle Thiltgès*
Galerie du Rhône – Sion, Suisse
Galerie Catherine Niederhauser – Lausanne, Suisse
Hôtel des Ventes GALARTIS – Crissier, Suisse
Le Chalet d'Adrien – 1936 Verbier, Suisse
- 29-11-2015 / 26-11-2015 *Walking Dinner à l'Atelier et Open doors*
Atelier Isabelle Thiltgès, Bruxelles, Belgique
- 19-09-2015 / 10-09-2015 *Résonances. De Montaigne à Matignon*
Galerie Bruno@FLORA JANSEM / Partenariat avec le Comité Montaigne
Avenue Matignon, Paris 8, France
- 10-09-2015 *Deux "Grande Envolée" exposées aux Vendanges du Comité Montaigne*
Exposition dans l'espace public | Avenue Montaigne côté Champs-Élysées, Paris 8, France
- 06-03-2015 / 09-02-2015 *Envolées*
Maison Blanche – Avenue Montaigne, Paris 8, France
- 03-12-2014 / 25-09-2014 *Sculptures choisies*
Steigenberger Grandhotel Brussels – Avenue Louise, Bruxelles, Belgique
- 31-05-2014 / 15-05-2014 *Légèretés*
Galerie Bruno@FLORA JANSEM – Avenue Matignon, Paris 8, France
- 02-02-2014 / 24-01-2014 *Work in Progress*
Atelier Isabelle Thiltgès – Bruxelles, Belgique
- 20-10-2013 / 27-09-2013 *L'Envers du Décor. Inauguration de l'Atelier bruxellois*
Atelier Isabelle Thiltgès – Bruxelles, Belgique
- 13-04-2013 / 22-03-2013 *Sculptures*
Galerie Bruno@FLORA JANSEM – Avenue Matignon, Paris 8, France
- 11-11-2012 / 08-06-2012 *Bronze sculptural et Minéral monumental. Sculptures à 105m sous terre*
Gouffre de Padirac – Padirac, France
- 30-05-2012 / 15-05-2012 *Œuvres choisies pour un lieu mythique parisien*
À La Civette – Rue Saint Honoré, Paris 1, France
- 07-08-2011 / 27-07-2011 *Bronzes à L'Orangerie du Sénat*
Jardin du Luxembourg – Paris, France
- 31-07-2010 / 01-03-2010 *Terre cuite et Bronze*
Café Moderne – Place de la Bourse, Paris, France

22-10-2007 / 18-10-2007 *Terre cuite & Bronze*
Showroom Poltrona Frau – Boulevard Saint-Germain, Paris 7, France

18-11-2001 / 15-11-2001 *Terre cuite & Bronze*
Espace Privé – Rue Picot, Paris 16, France

EXPOSITIONS COLLECTIVES

Depuis 2020 *Exposition collective @ Waddilove & Art – Bronzes & Sculptures monumentales*
Fondation Waddilove & Art – Chemin du Bleu Léman 1, Villeneuve, Suisse

31-01-2021 / 01-12-2020 *Exposition collective "Be Curious, Be Precious"*
Art n° Pepper Maison-Galerie – Roquez 43, Sart-Lez-Spa, Belgique

25-10-2020 / 04-10-2020 *"Entre Plumes et Calligraphies"*
Isabelle Thiltgès & Jean-Christophe Estrampes
Art n° Pepper Maison-Galerie – Roquez 43, Sart-Lez-Spa, Belgique

Été 2020 *Exposition en plein air Ailyos Art Nature*
Parcours en plein air - Région Aigle - Leysin et Col des Mosses - Suisse

Été 2020 *Art frais*
Art n° Pepper Maison-Galerie – Roquez 43, Sart-Lez-Spa, Belgique

07-04-2020 / 03-07-2020 *Exposition collective @ L'Institut Bruno Lussato & Marina Fédier*
(Reprogrammée - suite COVID-19) Institut Bruno Lussato & Marina Fédier – Avenue de la Sapinière 52, Uccle, Belgique

14-02-2020 *"Nocturne pour les amoureux d'art"*
Art n° Pepper Maison-Galerie – Roquez 43, Sart-Lez-Spa, Belgique

29-12-2019 / 08-12-2019 *Exposition collective "Les Mises en Bouche"*
Art n° Pepper Maison-Galerie – Roquez 43, Sart-Lez-Spa, Belgique

15-11-2019 / 04-07-2019 *Art & Mer – Exposition de sculptures monumentales*
Thalassa Dinard – 1, Avenue du Château Hébert, 35 800 Dinard, France

01-04-2019 / 06-12-2018 *Entre photographies & sculptures – Exposition inaugurale*
Galerie Mise en Scène – Rue Louis de Savoie 21, Morges, Suisse
Sculptures : Isabelle Thiltgès
Photographies : Samuel Bitton – Jean-Matthieu Domon – Céline Jentsch

22-12-2017 / 08-12-2017 *Sculpteurs animaliers contemporains*
Galerie Sophie Marcellin – 20 Passage Verdeau, Paris 9, France

08-06-2016 / 25-05-2016 *Sculpture & Joaillerie – Exposition conjointe avec Marie-France Vankueken*
Atelier Vankueken, Entrepôt royal / Tour & Taxis, Bruxelles

25-09-2014 *Sculpture monumentale : La Grande Envolée @ Brussels Japan Night*
Exposition dans l'espace public | Quartier Louise, Bruxelles, Belgique

14-07-2014 / 12-06-2014 *Rencontre entre Bronzes et Anamorphoses*
Exposition conjointe avec l'artiste Charles Maze, photographe
Barnes Global Art Advisory – Neuilly-sur-Seine, France

13-01-2013 / 09-01-2013 *Sculptures*
Exposition organisée par "L'Art pour l'Accueil"
Châtelain 18, Bruxelles

15-01-2012 / 11-01-2012 *Sculptures*
Exposition organisée par "L'Art pour l'Accueil"
Galerie Pierre Bergé & Co – Bruxelles, Belgique

20-03-2010 / 22-02-2010 *Sculptures*
Galerie Everarts – Paris, France

11-08-2006 / 06-08-2006 *Sculptures at Cuccumiao (Artiste invité : H. Craig Hanna)*
Cuccumiao – Costa Smeralda, Sardaigne

05-06-2003 / 13-05-2003 *Sculptures (Artiste invitée : Sophie Boullet)*
Galerie Colbert – Rue de la Boétie, Paris 8, France

VENTES AUX ENCHÈRES

- 11-01-2019 *Vente de l'Association EALE (En Avant Les Enfants)*
Bruxelles, Belgique
- 28-01-2018 *Vente de l'Association François-Xavier Bagnoud*
Commissaire Priseur : François Curiel, Président de Christie's Europe et Asie
Bruxelles, Belgique
- 20-11-2017 *Vente de l'Association EALE (En Avant Les Enfants)*
Bruxelles, Belgique
- 19-10-2017 *Vente de la Fondation Crescendo con la Musica*
Commissaire Priseur : Olivier Fichot
Genève, Suisse
- 30-01-2016 *Vente de l'Association François-Xavier Bagnoud*
Commissaire Priseur : Adrien Meyer, Christie's
Bruxelles, Belgique
- 17-01-2015 *Vente de l'Association François-Xavier Bagnoud*
Commissaires Priseurs : Pierre Mothes, vice-président Sotheby's France
David Bennett, Président Sotheby's Suisse
Gstaad, Suisse
- 24-01-2014 *Vente de l'Association François-Xavier Bagnoud*
Commissaire Priseur : Pierre Mothes, vice-président Sotheby's France
Bruxelles, Belgique
- 06-2005 *Vente aux enchères, Espace Sisley*
Commissaire Priseur : Pierre Cornette de Saint Cyr
Paris, France
- 05-2005 *Vente aux enchères, La Marée*
Commissaire Priseur : Pierre Cornette de Saint Cyr
Paris, France
- 05-2004 *Vente aux enchères, Artcurial*
Commissaire Priseur : Maître Briest - Poulain - Le Fur
Paris, France

EXHIBITIONS

PERMANENT EXHIBITIONS AND PUBLIC ARTWORKS

GALLERIES & WORKSHOP

- Since 2020 *Sculptures*. Waddilove & Art Foundation – Chemin du Bleu Léman 1, Villeneuve, Switzerland
Since 2019 *Sculptures*. Art n' Pepper Home-Gallery – Roquez 43, Sart-Lez-Spa, Belgium
Since 2018 *Sculptures*. ARCO GALLERY – 579 Broadway, New York, USA
Since 2018 *Sculptures*. Mise en Scène Gallery – Rue Louis de Savoie, Morges, Switzerland
Since 2017 *Sculptures*. Philippe Heim Gallery – Avenue de Wagram, Paris 17, France
Since 2016 *Sculptures*. Vogelsang Gallery – Avenue du Général de Gaulle Ixelles, Belgium
Since 2013 *Sculptures*. Isabelle Thiltgès Workshop – Rue Général Patton, Brussels, Belgium
Until 2017 *Sculptures*. Bruno@FLORA JANSEM Gallery – Avenue Matignon, Paris 8, France

AWARDS & PUBLIC ARTWORKS

- 2020 *Ao* : Trophy of the "Mérites de l'Économie 2020" of the Promove Riviera-Lavaux
Order of the Promove Riviera-Lavaux in partnership with the MAG Foundation
Creation of four copies of the sculpture *Ao* offered to the awarded companies
- 2019 *La Grande Envolée* : Prize of the Jury of the Biennale de Montreux – Switzerland
Acquisition of the sculpture in bronze by the municipality of Montreux
Permanent installation of the bronze on the frontshores of the Léman Lake
- 2019 *Six new golden Penguins* (3 sculptures – H. ±120cm & 3 sculptures – H. ±90cm)
Exclusive order of Peter Millard & Partners Ltd, Art Consultants – London, UK
Permanent installation on the boat "Celebrity Edge" (travels USA - Caraïbes)
- 2018 *La Famille de Pingouins dorés* (3 sculptures – H. ±180cm / H. ±160cm / H. ±90cm)
Exclusive order of Peter Millard & Partners Ltd, Art Consultants – London, UK
Permanent installation on the boat "Celebrity Edge" (travels USA - Caraïbes)
- 2018 *Eveil & Intuition* : Trophies of the literary Prize ESJ Paris - Maison Blanche
Order of the Ecole Supérieure de Journalisme of Paris and Maison Blanche
- 2012 *Tout Simplement* (Monumental sculpture - H.280cm)
Order of the "Société d'Exploitations Spéléologiques de Padirac" – Padirac, Lot, France
Permanent Installation in the "Gouffre de Padirac"

ARTFAIRS AND EXHIBITIONS

ARTFAIRS

14-11-2020 / 13-12-2020 *SNA A 2020 (Salon National des Artistes Animaliers – 44th edition)*

(Rescheduled due to COVID-19) Hôtel Maestroit – Bry-sur-Marne, France

11-10-2020 / 03-10-2020 *Biennale de sculpture de Lasne*

Guest of Honor : *La Grande Envolée*

Place d'Ohain - Lasne, Belgium

15-12-2018 / 16-11-2019 *SNAA 2019 (Salon National des Artistes Animaliers – 43rd edition)*
Hôtel Malestroit – Bry-sur-Marne, France

20-10-2019 / 10-08-2019 *BIENNALE DE MONTREUX*
Prize of the Jury : *La Grande Envolée*
Exhibition in public space | Monumental sculptures in urban space – Montreux, Switzerland

15-09-2019 / 10-09-2019 *IIDE Brussels (The International Interior Design Exhibition Brussels)*
Upper Floors – Hôtel de la Poste, Tours & Taxis, Brussels, Belgium

18-08-2019 / 10-08-2019 *ART NOCTURNE KNOCKE 2019*
CC Scharpood – Knokke-Heist, Belgium

05-05-2019 / 02-05-2019 *LAUSANNE ART FAIR 2019*
Mise en Scène Gallery – Lausanne, Switzerland

07-04-2019 / 03-04-2019 *PAD PARIS 2019*
Philippe Heim Gallery – Paris, Tuileries, France

24-03-2019 / 16-03-2019 *HABITAT-JARDIN 2019*
Mise en Scène Gallery – Lausanne, Switzerland

03-02-2019 / 26-01-2019 *BRAFA ART FAIR 2019*
Philippe Heim Gallery – Tour & Taxis, Brussels, Belgium

16-12-2018 / 17-11-2018 *SNAA 2018 (Salon National des Artistes Animaliers – 42nd edition)*
Hôtel Malestroit – Bry-sur-Marne, France

09-12-2018 / 04-12-2018 *SCOPE MIAMI BEACH 2018 – Exhibition by Vogelsang Gallery Brussels*
Scope Miami Beach Pavilion – Miami, Florida, USA

25-09-2018 / 21-09-2018 *SAB 2018 (Septembre Animalier Bruxelles – 4th edition)*
Costermans Gallery – Place du Grand Sablon, Brussels, Belgium

08-04-2018 / 04-04-2018 *PAD PARIS 2018*
Philippe Heim Gallery – Paris, Tuileries, France

26-09-2017 / 22-09-2017 *SAB 2017 (Septembre Animalier Bruxelles – 5rd edition)*
Costermans Gallery – Place du Grand Sablon, Brussels, France

26-03-2017 / 22-03-2017 *PAD PARIS 2017*
Philippe Heim Gallery – Paris, Tuileries, France

04-12-2016 / 29-11-2016 *SCOPE MIAMI BEACH 2016 – Exhibition by Vogelsang Gallery Brussels*
Scope Miami Beach Pavilion – Miami, Florida, USA

27-11-2016 / 25-11-2016 *Salon Juliette e³ Victor*
Tour & Taxis – Brussels, Belgium

11-05-2014 / 09-05-2014 *Sculptures @ « Jardins en fête »*
Coppet Castel, Switzerland

01-05-2012 / 26-04-2012 *GMAC (Grand Marché d'Art Contemporain) | Paris-Bastille*
Paris, France

31-03-2012 / 17-03-2012 *6th Biennale "Expressions du Sacré"*
Saint-Savinien Church – Melles, France

11-03-2012 / 25-02-2012 *6th Biennale "Expressions du Sacré"*
Saint-Louis Chapel – Poitiers (France)

29-01-2012 / 26-01-2012 *GMAC (Grand Marché d'Art Contemporain) | Halle Freyssinet*
Paris, France

22-01-2012 / 13-01-2012 *Salon des Antiquaires et Galeristes de la Tour Eiffel*
Paris, France

12-12-2011 / 09-12-2011 *Salon des Antiquaires et Galeristes*
Hippodrome de Marcq en Baroeul, France

27-11-2011 / 18-11-2011 *Salon de Paris XVIème – La Muette, Antiquaires et Galeristes*
Paris, France

16-10-2011 / 14-10-2011 *GMAC (Grand Marché d'Art Contemporain) | Chatou*
Chatou, France

- 09-11-2009 / 03-11-2009 *Art en Capital – Salon des Artistes Indépendants*
Grand Palais – Paris, France
- 12-07-2009 / 27-06-2009 *Biennale Internationale de Sculpture Contemporaine de Bourgogne*
First Prize - Bronze category
Nolay, France

INDIVIDUAL EXHIBITIONS

- April 2020 / 25-01-2020 *"Prélude": The monumental Bird of Isabelle Thiltgès square Guy d'Arezzo*
Public exhibition by the Commune of Uccle – Square Guy d'Arezzo, 1180 Brussels
- 27-07-2019 / 20-06-2019 *Isabelle Thiltgès - Sculptures*
Mise en Scène Gallery – Rue Louis de Savoie 21, Morges, Switzerland
- 25-11-2018 / 22-11-2018 *W. W. D : Winter Walking Dinner à l'Atelier e³ Winter Workshop Days (Open doors)*
Isabelle Thiltgès Workshop – Brussels, Belgium
- 09-04-2018 *Isabelle Thiltgès pour le Prix littéraire 2018 ESJ / Maison Blanche Paris*
Maison Blanche – Avenue Montaigne, Paris 8, France
- 17-09-2016 / 14-09-2016 *Promenade pour un Objet d'Exception du Comité Montaigne*
Maison Blanche – Avenue Montaigne, Paris 8, France
- 28-02-2016 / 17-07-2015 *"Sculptures". GALARTIS presents Isabelle Thiltgès*
Rhône's Gallery – Sion, Switzerland
Catherine Niederhauser Gallery – Lausanne, Switzerland
Auction House GALARTIS – Crissier, Switzerland
Le Chalet d'Adrien – 1936 Verbier, Switzerland
- 29-11-2015 / 26-11-2015 *Walking Dinner à l'Atelier e³ Open doors*
Isabelle Thiltgès Workshop – Brussels, Belgium
- 19-09-2015 / 10-09-2015 *Résonances. De Montaigne à Matignon*
Bruno@FLORA JANSEM Gallery / Partnership with Comité Montaigne
Avenue Matignon – Paris 8, France
- 10-09-2015 *Deux "Grande Envolée" exposées aux Vendanges du Comité Montaigne*
Exhibition in public space | Avenue Montaigne Champs-Élysées side – Paris 8, France
- 06-03-2015 / 09-02-2015 *Envolées*
Maison Blanche – Avenue Montaigne, Paris 8, France
- 03-12-2014 / 25-09-2014 *Sculptures choisies*
Steigenberger Grandhotel Brussels – Avenue Louise, Brussels, Belgium
- 31-05-2014 / 15-05-2014 *Légèretés*
Bruno@FLORA JANSEM Gallery – Avenue Matignon, Paris 8, France
- 02-02-2014 / 24-01-2014 *Work in Progress*
Isabelle Thiltgès Workshop – Brussels, Belgium
- 20-10-2013 / 27-09-2013 *L'Envers du Décor. Inauguration de l'Atelier bruxellois*
Isabelle Thiltgès Workshop – Brussels, Belgium
- 13-04-2013 / 22-03-2013 *Sculptures*
Bruno@FLORA JANSEM Gallery – Avenue Matignon, Paris 8, France
- 11-11-2012 / 08-06-2012 *Bronze sculptural e³ Minéral monumental. Sculptures à 105m sous terre*
Gouffre de Padirac – Padirac, France
- 30-05-2012 / 15-05-2012 *Œuvres choisies pour un lieu mythique parisien*
À La Civette – Rue Saint Honoré, Paris 1, France
- 07-08-2011 / 27-07-2011 *Bronzes à L'Orangerie du Sénat*
Jardin du Luxembourg – Paris, France
- 31-07-2010 / 01-03-2010 *Terre cuite e³ Bronze*
Café Moderne – Place de la Bourse, Paris, France

- 22-10-2007 / 18-10-2007 *Terre cuite e³ Bronze*
 Showroom Poltrona Frau – Boulevard Saint-Germain, Paris 7, France
- 18-11-2001 / 15-11-2001 *Terre cuite e³ Bronze*
 Espace Privé – Rue Picot, Paris 16, France

COLLECTIVE EXHIBITIONS

- Since 2020 *Collective Exhibition @ Waddilove e³ Art – Bronzes e³ Monumental Sculptures*
 Waddilove & Art Foundation – Chemin du Bleu Léman 1, Villeneuve, Switzerland
- 31-01-2021 / 01-12-2020 *Collective exhibition "Be Curious, Be Precious"*
 Art n' Pepper Maison-Galerie – Roquez 43, Sart-Lez-Spa, Belgium
- 30-11-2020 / 05-10-2020 *"Entre Plumes et Calligraphies"*
Isabelle Thiltgès e³ Jean-Christophe Estrampes
 Art n' Pepper Home - Gallery – Roquez 43, Sart-Lez-Spa, Belgium
- Summer 2020 *Outdoor Exhibition Ailyos Art Nature*
 Outdoor course - Area Aigle - Leysin and Col des Mosses – Switzerland
- Summer 2020 *Art frais*
 Art n' Pepper Home - Gallery – Roquez 43, Sart-Lez-Spa, Belgium
- 07-04-2020 / 03-07-2020 *Collective exhibition @ L'Institut Bruno Lussato e³ Marina Fédier*
 (Rescheduled due to COVID-19) Institut Bruno Lussato & Marina Fédier – Avenue de la Sapinière 52, Uccle, Belgique
- 14-02-2020 *"Nocturne pour les amoureux d'art"*
 Art n' Pepper Home - Gallery – Roquez 43, Sart-Lez-Spa, Belgium
- 29-12-2019 / 08-12-2019 *Collective exhibition "Les Mises en Bouche"*
 Art n' Pepper Home - Gallery – Roquez 43, Sart-Lez-Spa, Belgium
- 15-11-2019 / 04-07-2019 *Art e³ Mer – Exhibition of monumental sculptures*
 Thalassa Dinard – 1, Avenue du Château Hébert, 35 800 Dinard, France
- 01-04-2019 / 06-12-2018 *Entre photographies e³ sculptures – Inaugural Exhibition*
 Mise en Scène Gallery – Rue Louis de Savoie 21, Morges, Switzerland
 Sculptures : Isabelle Thiltgès
 Photographies : Samuel Bitton – Jean-Matthieu Doman – Céline Jentzsch
- 22-12-2017 / 08-12-2017 *Sculpteurs animaliers contemporains*
 Sophie Marcellin Gallery – 20 Passage Verdeau, Paris 9, France
- 08-06-2016 / 25-05-2016 *Sculpture e³ Joaillerie – Exhibition with Marie-France Vankueken*
 Vankueken workshop – Entrepôt royal / Tour & Taxis, Brussels, Belgium
- 25/09/2014 *Sculpture monumentale - La Grande Envolée @ Brussels Japan Night*
Exhibition in public space | Quartier Louise, Brussels, Belgium
- 14-07-2014 / 12-06-2014 *Rencontre entre Bronzes et Anamorphoses*
 Exhibition with Charles Maze, photographer
 Barnes Global Art Advisory – Neuilly-sur-Seine, France
- 13-01-2013 / 09-01-2013 *Sculptures*
 Exhibition organized by "L'Art pour l'Accueil"
 Châtelain 18, Brussels, Belgium
- 15-01-2012 / 11-01-2012 *Sculptures*
 Exhibition organized by "L'Art pour l'Accueil"
 Pierre Bergé & Co Gallery – Brussels, Belgium
- 20-03-2010 / 22-02-2010 *Sculptures*
 Everarts Gallery – Paris, France
- 11-08-2006 / 06-08-2006 *Sculptures at Cuccumiao (guest artist : H. Craig Hanna)*
 Cuccumiao – Costa Smeralda, Sardinia
- 05-06-2003 / 13-05-2003 *Sculptures (guest artist : Sophie Boullet)*
 Colbert Gallery – Rue de la Boétie, Paris 8, France

AUCTIONS

- 11-01-2019 *Auction of the Association EALE (En Avant Les Enfants)*
Brussels, Belgium
- 28-01-2018 *Auction of the Association François-Xavier Bagnoud*
Auctioneer : François Curiel, President of Christie's Europe and Asia
Brussels, Belgium
- 20-11-2017 *Auction of the Association EALE (En Avant Les Enfants)*
Brussels, Belgium
- 19-10-2017 *Auction of the Fondation Crescendo con la Musica*
Auctioneer : Olivier Fichot
Geneva, Switzerland
- 30-01-2016 *Auction of the Association François-Xavier Bagnoud*
Auctioneer : Adrien Meyer, Christie's
Brussels, Belgium
- 17-01-2015 *Auction of the Association François-Xavier Bagnoud*
Auctioneers : Pierre Mothes, vice-president Sotheby's France
David Bennett, President Sotheby's Suisse
Gstaad, Switzerland
- 24-01-2014 *Auction of the Association François-Xavier Bagnoud*
Auctioneer : Pierre Mothes, vice-président Sotheby's France
Brussels, Belgium
- 06-2005 *Auction, Espace Sisley*
Commissaire Priseur : Pierre Cornette de Saint Cyr
Paris, France
- 05-2005 *Auction, La Marée*
Auctioneer : Pierre Cornette de Saint Cyr
Paris, France
- 05-2004 *Auction, Arterial, Paris*
Auctioneer : Maître Briest - Poulain - Le Fur
Paris, France

Contact & Informations



ISABELLE THILTGÈS ATELIER | WORKSHOP

34, RUE GÉNÉRAL PATTON
1050 BRUXELLES
BELGIQUE

34, RUE GÉNÉRAL PATTON
1050 BRUSSELS
BELGIUM

GENERAAL PATTONSTRAAT 34
1050 BRUSSEL
BELGIË

+32 491 94 03 87

+33 6 80 18 91 27

SCULPTURE@ISABELLETHILTGES.COM

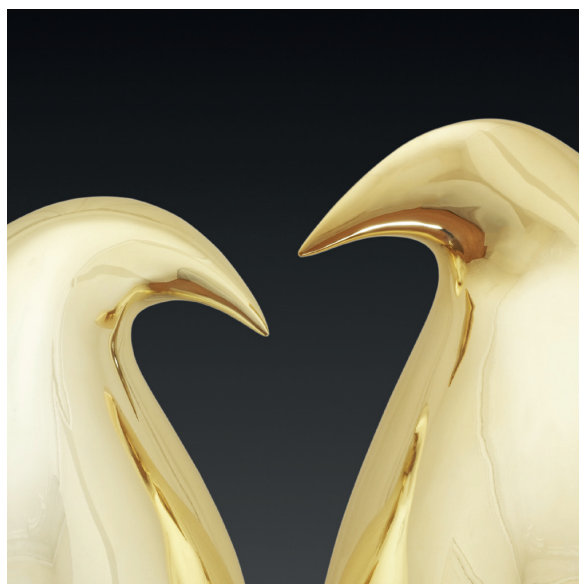

• WWW.ISABELLETHILTGES.COM •